

リズムで遊ぼう親子教室

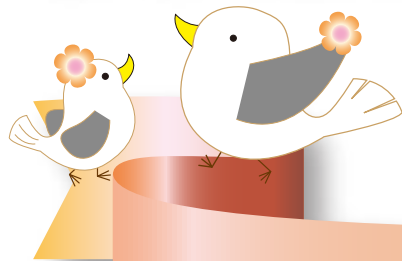

開催日 & 時間

10:30~11:45

リズムに合わせた運動や体操でリズム感を養います!

① 2月18日(日) ② 2月25日(日)

場 所 ● 駒場体育館 体育室

対 象 ● 4歳以上の未就学児と保護者 (※保護者1名に対し子ども1名)

定 員 ● 各回30組

費 用 ● 1回 1組 400円【保険料として】

持ち物 ● 親子共に屋内用運動靴・運動しやすい服装

講 師 ● リトミック指導者研究会

① 受付窓口 (下記の申込書に記入してお持ちください)

② ハガキ

③ 目黒区ホームページ (※QRコード有)

④ FAX 03-3485-3926

※応募多数の場合は目黒区在住・在勤・在学の方優先で抽選を行います

※お預かりした個人情報は教室の連絡や出欠確認(実施・運営に必要な範囲内)で利用いたします。

無断で第三者に情報を提供することはありません。利用目的にご同意の上、お申し込みください。

※近隣の方へのご迷惑を避けるため、お車でのお来館・送迎はご遠慮いただき、公共交通機関等のご利用をお願い致します。

※メールアドレス「komaba-taiiku@arrow.ocn.ne.jp」でご連絡致します。アドレス帳にご登録をお願い致します。

当落結果が届かない場合は駒場体育館へご連絡ください。

QRコード



申込み

申込み期間：1月15日(月)~2月7日(水) 必着

お問合せ 〒153-0041 目黒区駒場2-19-39 TEL.03-3485-7761 目黒区立駒場体育館

キリトリ

リズムで遊ぼう♪親子教室 参加申込書

受付No.

締切日：2月7日

担当：

受付日： /

フリガナ 名前 (保護者)	年齢 歳	【参加希望日にチェック】 <input type="checkbox"/> ① 2/18 <input type="checkbox"/> ② 2/25
フリガナ 名前 (お子様)	年齢 歳	電話番号 FAX番号

住所 〒 _____ 区 _____

(在園・在勤の方は、名称・所在地)